

In Valdidentro appartamento in affitto con giardino

€8.800 / all'Anno - ID: 12245 - Valdidentro - Appartamento › Qualsiasi Tipologia

L Giardino L Lavatrice L Panoramico e luminoso



| | |
|------------------------|--|
| Prezzi e disponibilità | Disponibile per l'annualità a partire da giugno ad euro 8800 |
| Camere | 3 |
| Bagni | 1 |
| Posti Letto | 6 |
| Note | Giardino privato |

Indirizzo Immobile

Via della Corva, 23038, Valdidentro, Seghetto SO, Italy

In Valdidentro, a 5 km da Bormio, sulla strada per andare alle Motte di

Oga, in chalet immerso nel verde, con bellissima vista sulle montagne della Valdidentro, appartamento arredato in legno, al piano terra, composto da soggiorno con divano letto, cucina a vista, una camera matrimoniale, una camera con letto a castello, un servizio cieco con doccia. Grande giardino privato con bellissima vista. Posto auto esterno all'interno del giardino. Spazio coperto per biciclette o sci. L'appartamento è l'ideale per chi vuole stare tranquillo e in mezzo al verde e al tempo stesso a 5 minuti di macchina da Bormio o Isolaccia. Per raggiungere la casa c'è un tratto di strada in salita di circa 150 metri. Non sono ammessi animali domestici.

Virtual tour

Fotografie

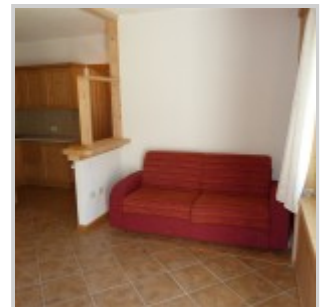





Property URL

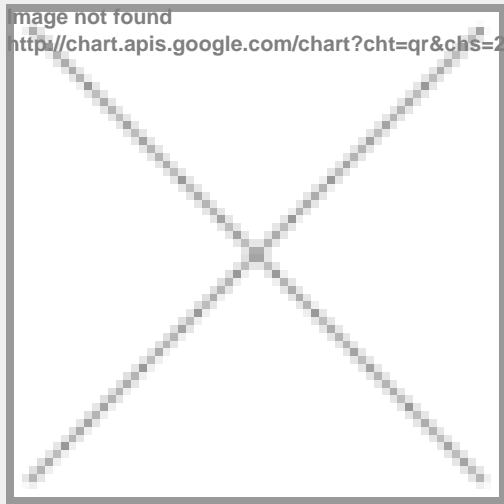
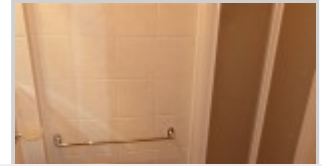
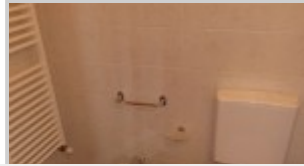

image not found
<http://chart.apis.google.com/chart?cht=qr&chs=250x250&chld=H|0&chl=https%3A%2F%2Fwww.immobili>

<https://www.immobiliariesassella.com/property/valdidentro-zona-motte-doga-quadrilocale/>

