

Bilocale in zona residenziale a Bormio

- ID: 36708



Prezzi e disponibilità	Attualmente non disponibile
Camere	2
Bagni	1
Posti Letto	4
Mettratura	55 m ²
Note	In zona tranquilla e a due passi dal centro

In zona panoramica di Bormio, in via San Sebastiano, appartamento al piano terra, composto da ingresso, soggiorno con due divani letto singoli, cucinotto con finestra, 4 fuochi ad induzione, frigorifero con celletta freezer, lavastoviglie da 6 coperti, fornello. Disimpegno, un'ampia camera matrimoniale con grande armadiatura nuova (non quella che si vede nelle foto) Bagno con finestra, doccia e lavatrice (il bagno è completamente nuovo), il lavandino è piccolino. Posto auto in box. Grande giardino

condominiale. L'appartamento si trova in una bella zona residenziale di Bormio, a due passi dalle terme e dal centro. L'appartamento viene locato solamente ad uso turistico ad un nucleo familiare di massimo 4 persone. Non sono ammessi animali domestici. Il condominio subirà lavori di rifacimento tetto e facciate nel 2025/26, ci saranno quindi un pò di disagi.

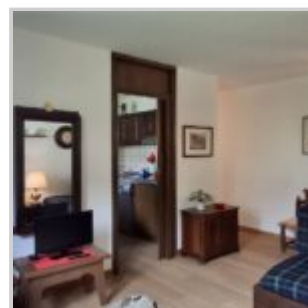
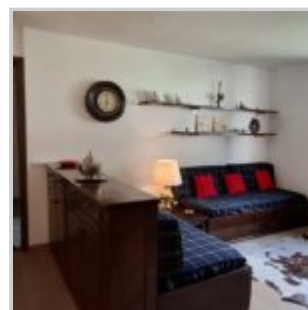
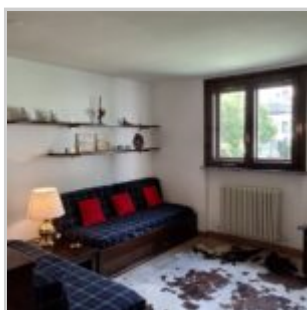
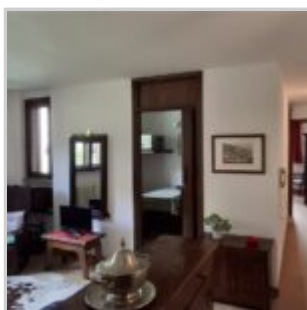
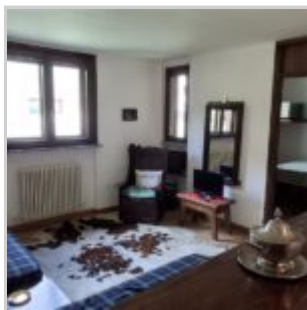

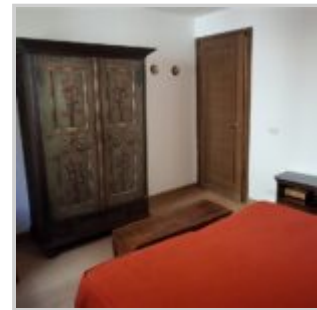
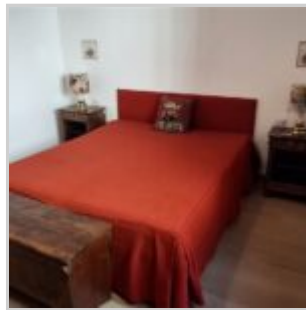
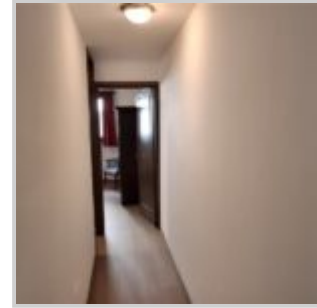
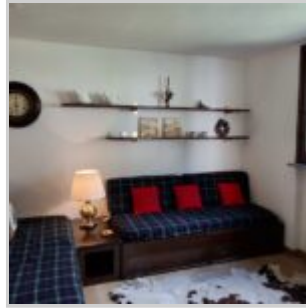
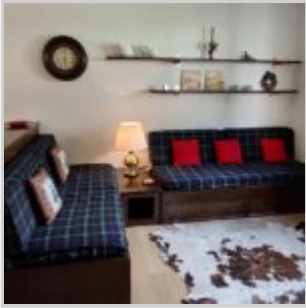

Property URL



<https://www.immobiliariesassella.com/property/bilocale-in-zona-residenziale-a-bormio/>

