

Bilocale in centro Bormio, al piano terra con giardino privato

€6.000 - ID: 22178 - Bormio - Appartamento › Qualsiasi Tipologia

L Animali ammessi L Ascensore L Balcone L Giardino L Lavastoviglie L Lavatrice L Panoramico e luminoso



Prezzi e disponibilità	Stagione estiva giugno-settembre € 6000. Stagione invernale 2025-2026 € 8800
Camere	2
Bagni	1

Posti Letto	4
Metratura	55 m ²
Note	Giardino privato

A Bormio, in via Bertacchi, in zona centralissima, ma al tempo

stessa tranquilla, appartamento al piano terra, composto da ingresso, soggiorno con divano letto (con materasso sottile, non comodissimo se devono dormire persone adulte), cucina a vista con lavastoviglie, forno a microonde, uscita su terrazzo parzialmente coperto e grandissimo giardino con bella vista. Una camera matrimoniale grande, con uscita sul giardino, bagno con doccia e porta finestra, anche questa con uscita sull'esterno. Lavatrice. Cantina. L'appartamento è ben tenuto. Viene locato solamente ad un nucleo familiare. Possibilità di tenere anche un animale domestico, se ben educato.

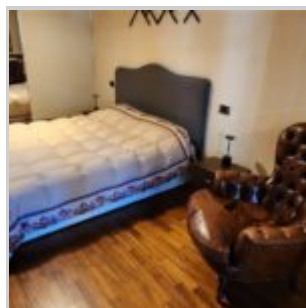
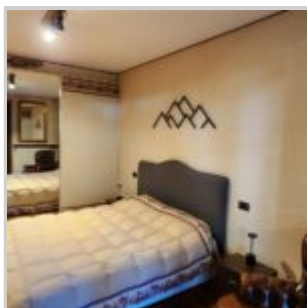
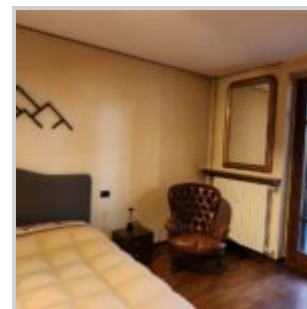
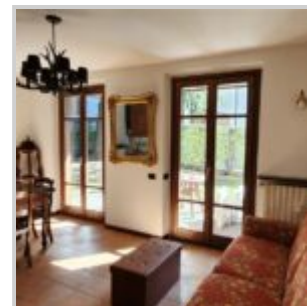



Property URL

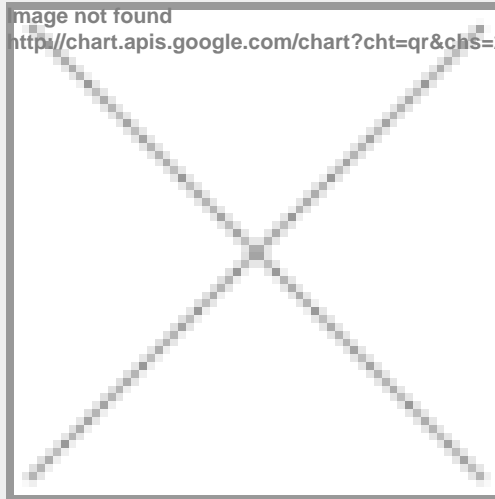
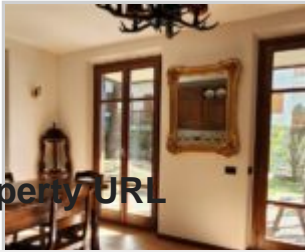

<https://www.immobiliariesassella.com/property/bilocale-in-centro-bormio-al-piano-terra-con-giardino-privato/>