

Appartamento in affitto a Bormio, monolocale con ampio soppalco

Affittato - ID: 10939



Prezzi e disponibilità	Attualmente non disponibile
Camere	2
Bagni	1
Posti Letto	4
Metratura	38 m ²
Indirizzo Immobile	Via Milano, 48, 23032 Bormio SO, Italy

A Bormio, in Via Milano, 48 appartamento al primo piano con ascensore, composto da ingresso, soggiorno con divano letto da una piazza e mezza, cucina a vista, bella vista sulle montagne a sud, un servizio cieco con doccia, lavatrice. Dal soggiorno si sale, tramite una comoda scala, ad un soppalco a vista dove c'è un letto matrimoniale e un letto singolo. Armadio per deposito sci in locale comune. Cortile condominiale, posti auto esterni condominiali. L'appartamento è molto luminoso a

2 passi dal centro. Di fronte al condominio c'è la fermata dello skibus gratuito. Non sono ammessi animali domestici. Viene locato solamente ad uso turistico ad un nucleo familiare di massimo 3 persone. Riscaldamento e acqua calda centralizzati. Il riscaldamento avviene mezzo convettore ad aria.

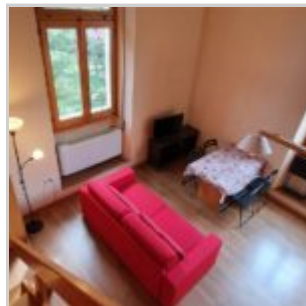
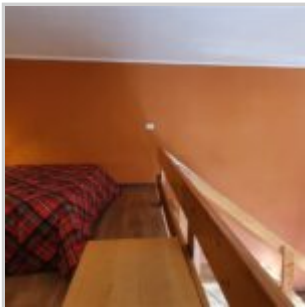



Property URL

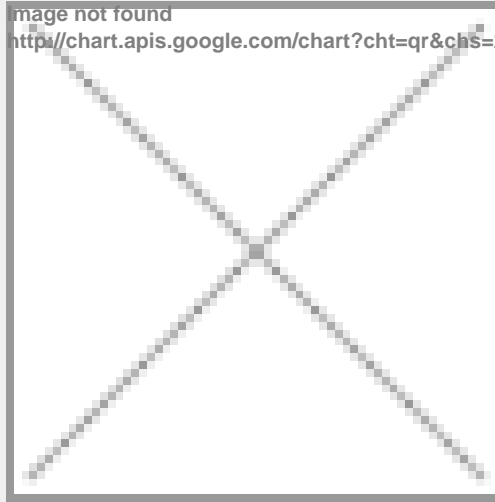
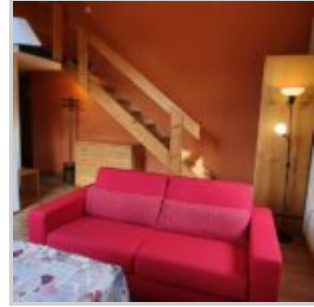

image not found

<http://chart.apis.google.com/chart?cht=qr&chs=250x250&chld=H|0&chl=https%3A%2F%2Fwww.immobili>

<https://www.immobiliariesassella.com/property/appartamento-in-affitto-a-bormio-monocale-con-ampio-soppalco/>

