

Appartamento a Isolaccia per stagione invernale

Affittato - ID: 36384



Prezzi e disponibilità	Attualmente non disponibile
Camere	3
Bagni	1
Posti Letto	4
Metraglia	65 m ²
Note	Panoramico e luminoso

In Valdidentro in via Rasin, a 1 km da Isolaccia, appartamento al primo piano senza ascensore, composto da ingresso, una camera con letto a castello, una camera matrimoniale molto ampia, soggiorno con balcone e cucina a vista con 4 fuochi ad induzione, forno elettrico e frigorifero con freezer separato (non è presente la lavastoviglie). Un servizio con finestra, doccia e lavatrice. Cantina e un posto auto esterno. L'appartamento è stato recentemente ristrutturato. La casa si trova in un bel contesto, immerso nella natura a 50 metri dalla pista ciclabile che porta a Isolaccia (poco più di 5 minuti a piedi) o agli impianti di risalita. L'appartamento viene

locato solamente ad uso turistico ad un unico nucleo familiare. Non sono ammessi animali domestici.

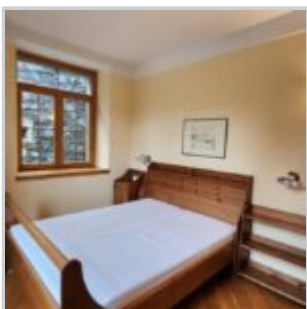
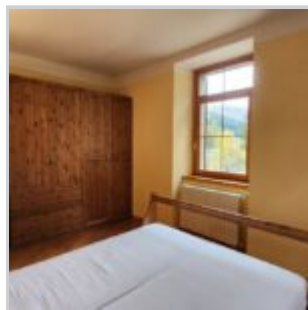

Property URL

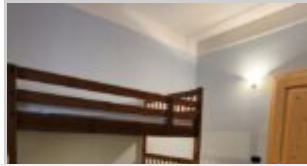

image not found
<http://chart.apis.google.com/chart?cht=qr&chs=250x250&chld=H|0&chl=https%3A%2F%2Fwww.immobili>

<https://www.immobiliariesassella.com/property/appartamento-a-isolaccia-per-stagione-invernale/>

