

Bilocale ampio in vendita a Turripiano Valdidentro.

€150.000 - ID: 13629 - Valdidentro › Turri Piano - Appartamento

L Animali ammessi L Lavatrice L Panoramico e luminoso



| | |
|------------------------|---------------|
| Prezzi e disponibilità | € 150000 |
| Camere | 2 |
| Bagni | 2 |
| Posti Letto | 4 |
| Riscaldamento | Termoautonomo |

Indirizzo Immobile

Via dei Sana, 4, 23038 Turri Piano SO, Italy

A Turripiano Valdidentro, a 5 km da Bormio,
bilocale al 2° piano senza ascensore.

Appartamento su 2 livelli con al primo livello, soggiorno luminoso con divano letto, stufa a pellets e cucina a vista. Un servizio cieco con vasca da bagno e lavatrice. Dal soggiorno, tramite una comoda scala, si accede alla zona notte composta da una camera matrimoniale molto ampia, con un ulteriore poltrona letto. Secondo servizio cieco con doccia. Entrambi i servizi sono dotati di boiler elettrico per la produzione dell'acqua calda. Posto auto coperto per una macchina media.

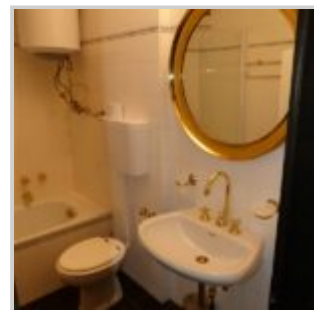

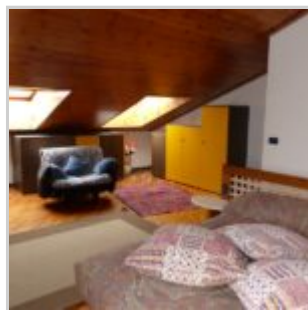
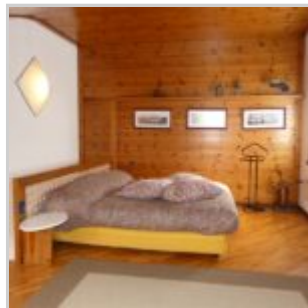
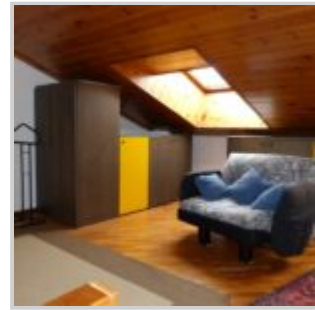
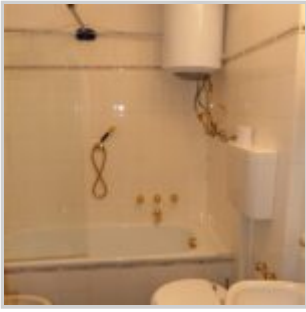

Property URL

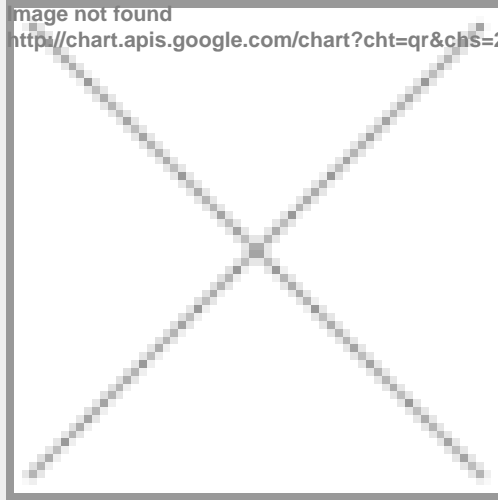
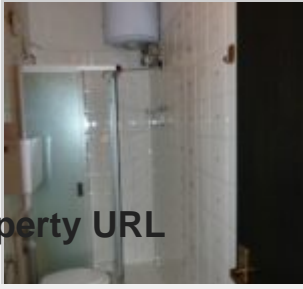

<https://www.immobiliariesassella.com/property/a-turripiano-valdidentro-ampio-bilocale-in-vendita/>

