

A Bormio, bilocale nuovo in zona panoramica

Affittato - ID: 32336



Prezzi e disponibilità	Attualmente non disponibile
Camere	2
Bagni	1
Posti Letto	3
Metraglia	43 m ²

A Bormio, in via Monte Reit, in zona tranquilla e panoramica, appartamento al piano rialzato (7 gradini), composto da ingresso, cucina abitabile con divano a 2 posti (non divano letto) e tv, la cucina è dotata di frigorifero con freezer separato, lavastoviglie, piano cottura ad induzione e lavatrice. Una camera matrimoniale con grande armadiatura e letto singolo a scomparsa per un ulteriore terzo letto. Un servizio con finestra e doccia. Ampio giardino comune esposto a sud con una bella vista. Posto macchina coperto. L'appartamento è completamente nuovo. Viene

locato solo ad uso turistico ad una coppia (volendo nella camera c'è un letto singolo a scomparsa, per un eventuale ospite,

che però una volta aperto preclude l'apertura dell'armadio). Non sono ammessi animali domestici. L'appartamento si trova in una bella zona residenziale, molto tranquilla e soleggiata. Per raggiungerlo c'è un tratto di strada in salita di circa 350 metri (la via Monte Braulio). Sotto casa è presente la fermata della navetta che porta gratuitamente nelle principali zone di Bormio.

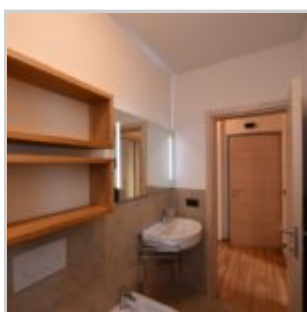

Property URL

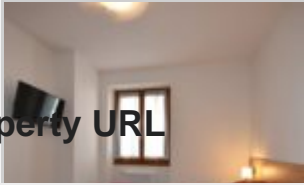

<https://www.immobiliariesassella.com/property/a-bormio-bilocale-nuovo-in-zona-panoramica/>

